

ОПИСАНИЕ МЕСТОПОЛОЖЕНИЯ ГРАНИЦ

Публичный сервитут объекта газопровод, инв. №5108, пр. 5522 м., ОКС 74:00:0000000:223

(наименование объекта, местоположение границ которого описано (далее - объект)

Раздел 1

Сведения об объекте		
№ п/п	Характеристики объекта	Описание характеристик
1	2	3
1	Местоположение объекта	Челябинская область, Еткульский р-н
2	Площадь объекта ± величина погрешности определения площади (Р ± ΔР)	10 507 м² ± 179 м²
3	Иные характеристики объекта	Вид объекта реестра границ: Зона с особыми условиями использования территории Вид объекта по документу: Публичный сервитут объекта газопровод, инв. №5108, пр. 5522 м., ОКС 74:00:0000000:223

Раздел 2

Сведения о местоположении границ объекта

1. Система координат МСК-74

2. Сведения о характерных точках границ объекта

Обозначение характерных точек границ	Координаты, м		Метод определения координат характерной точки	Средняя квадратическая погрешность положения характерной точки (Mt), м	Описание обозначения точки на местности (при наличии)
	X	Y			
1	2	3	4	5	6
н1	547 959,85	2 312 377,49	Аналитический метод	0,50	—
н2	547 958,67	2 312 381,31		0,50	
н3	547 957,40	2 312 380,92		0,50	
н4	547 949,05	2 312 387,88		0,50	
н5	547 944,38	2 312 393,02		0,50	
н6	547 835,90	2 312 482,37		0,50	
н7	547 664,22	2 312 627,87		0,50	
н8	547 600,66	2 312 682,37		0,50	
н9	547 572,64	2 312 703,15		0,50	
н10	547 514,02	2 312 738,80		0,50	
н11	547 424,38	2 312 785,55		0,50	
н12	547 415,71	2 312 786,58		0,50	
н13	547 317,20	2 312 799,11		0,50	
н14	547 271,68	2 312 803,64		0,50	
н15	547 246,65	2 312 797,23		0,50	
н16	547 112,87	2 312 762,35		0,50	
н17	547 110,15	2 312 761,41		0,50	
н18	546 741,89	2 312 603,70		0,50	
н19	546 715,55	2 312 589,99		0,50	
н20	546 525,25	2 312 515,95		0,50	
н21	545 564,44	2 312 235,21		0,50	
н22	545 564,57	2 312 231,08		0,50	
н23	546 526,45	2 312 512,13		0,50	
н24	546 717,11	2 312 586,31		0,50	
н25	546 743,67	2 312 600,12		0,50	
н26	547 111,52	2 312 757,65		0,50	
н27	547 114,10	2 312 758,54		0,50	
н28	547 247,67	2 312 793,36		0,50	
н29	547 271,64	2 312 799,62		0,50	
н30	547 316,72	2 312 795,14		0,50	
н31	547 415,23	2 312 782,60		0,50	
н32	547 423,54	2 312 781,62		0,50	
н33	547 512,11	2 312 735,29		0,50	
н34	547 570,48	2 312 699,78		0,50	
н35	547 598,22	2 312 679,20		0,50	
н36	547 661,62	2 312 624,83		0,50	
н37	547 833,35	2 312 479,30		0,50	
н38	547 941,52	2 312 390,22		0,50	
н39	547 946,40	2 312 384,89		0,50	
н40	547 954,06	2 312 378,58		0,50	
н41	547 955,17	2 312 376,71		0,50	
н42	547 956,17	2 312 376,44		0,50	
н43	547 957,69	2 312 376,82		0,50	
н1	547 959,85	2 312 377,49		0,50	

3. Сведения о характерных точках части (частей) границы объекта

1	2	3	4	5	6
—	—	—	—	—	—

Раздел 3

Сведения о местоположении измененных (уточненных) границ объекта

1. Система координат МСК-74

2. Сведения о характерных точках границ объекта

Обозначение характерных точек границы	Существующие координаты, м		Измененные (уточненные) координаты, м		Метод определения координат характерной точки	Средняя квадратическая погрешность положения характерной точки (Mt), м	Описание обозначения точки на местности (при наличии)
	X	Y	X	Y			
1	2	3	4	5	6	7	8
—	—	—	—	—	—	—	—
3. Сведения о характерных точках части (частей) границы объекта							
1	2	3	4	5	6	7	8
—	—	—	—	—	—	—	—





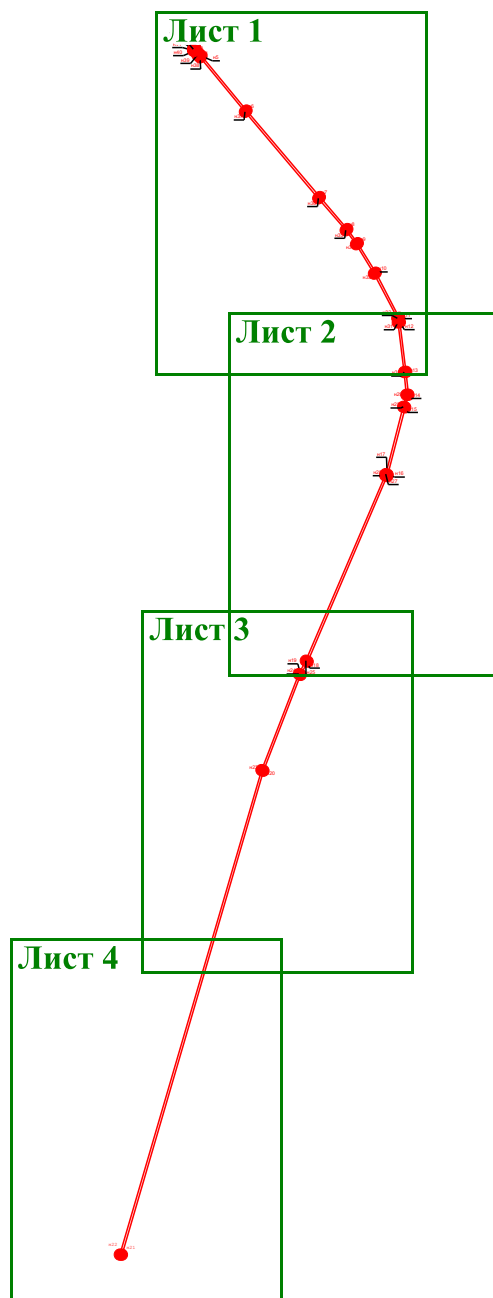

Раздел 4

План границ объекта

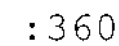

Масштаб 1:15 000

Условные обозначения:

-  2 - надписи характерных точек контура объекта
-  - Граница объекта;
-  - обозначение земельного участка
-  - надпись номера кадастрового квартала
-  - Граница кадастрового квартала
-  - Граница зон с особыми условиями использования территории

Подпись _____ Дата «__» _____ 20__ г.

Место для оттиска печати (при наличии) лица, составившего описание местоположения границ объекта

План границ объекта

Map showing a water supply system layout with 13 points (H1 to H13) and a scale of 1:3 000.

Подпись _____ Дата « ____ » _____ 20 ____ г.

Место для оттиска печати (при наличии) лица, составившего описание местоположения границ объекта

Раздел 4

План границ объекта

Лист 2

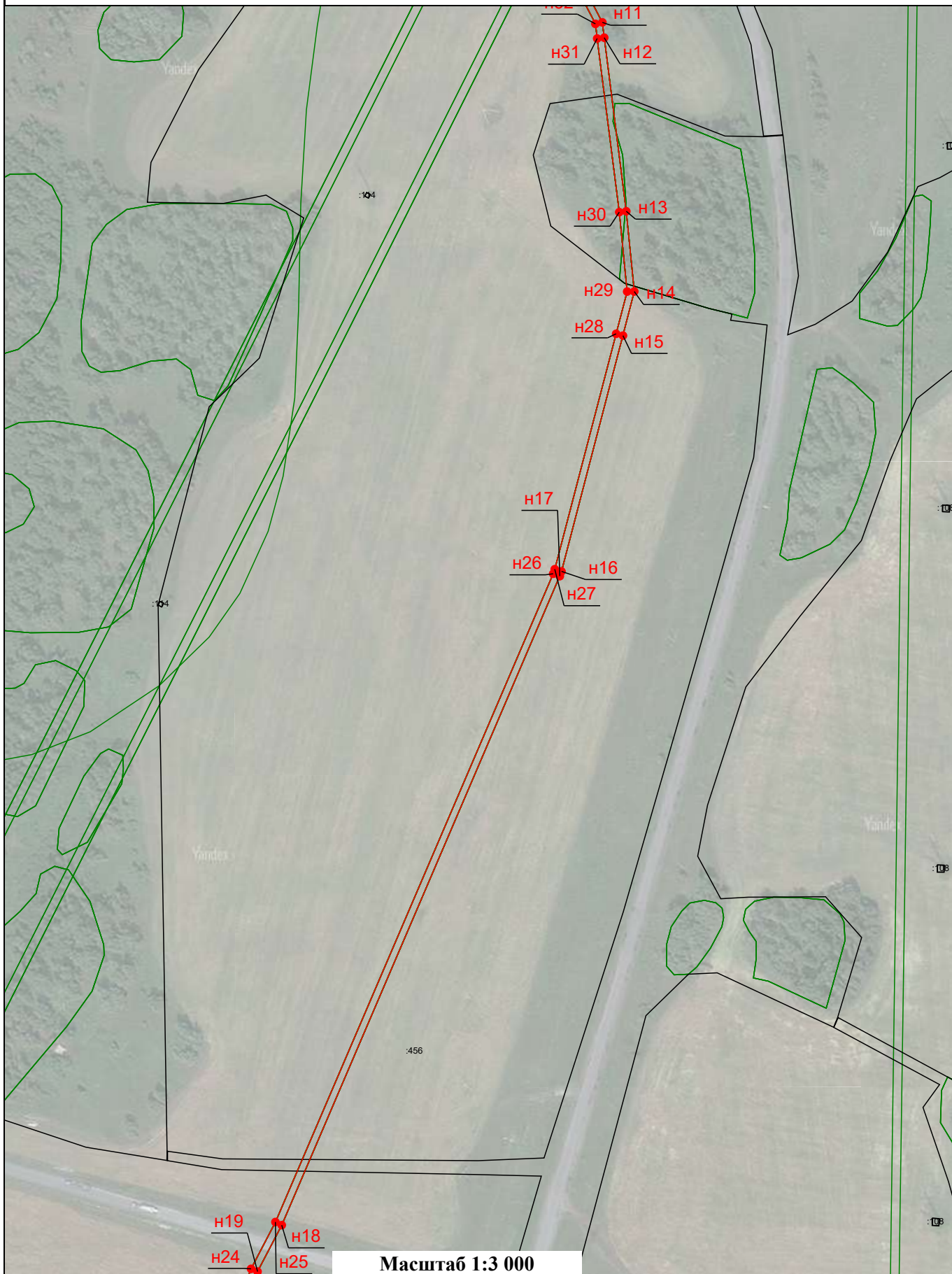

Подпись _____

Дата « ____ » ____ 20 ____ г.

Место для оттиска печати (при наличии) лица, составившего описание местоположения границ объекта

Раздел 4

План границ объекта

Лист 3

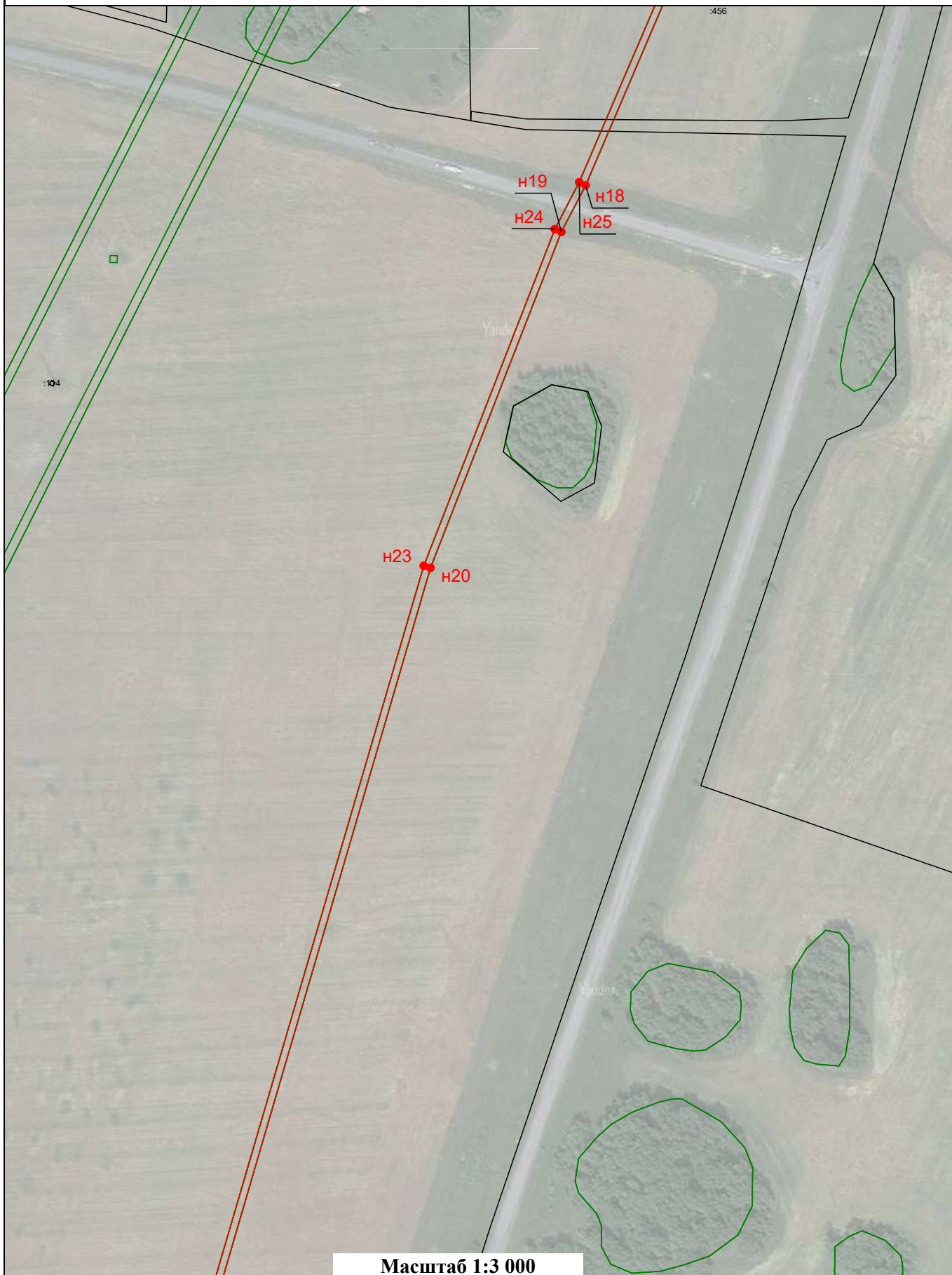

Масштаб 1:3 000

Подпись _____

Дата « ____ » ____ 20 ____ г.

Место для оттиска печати (при наличии) лица, составившего описание местоположения границ объекта

Раздел 4

План границ объекта

Лист 4

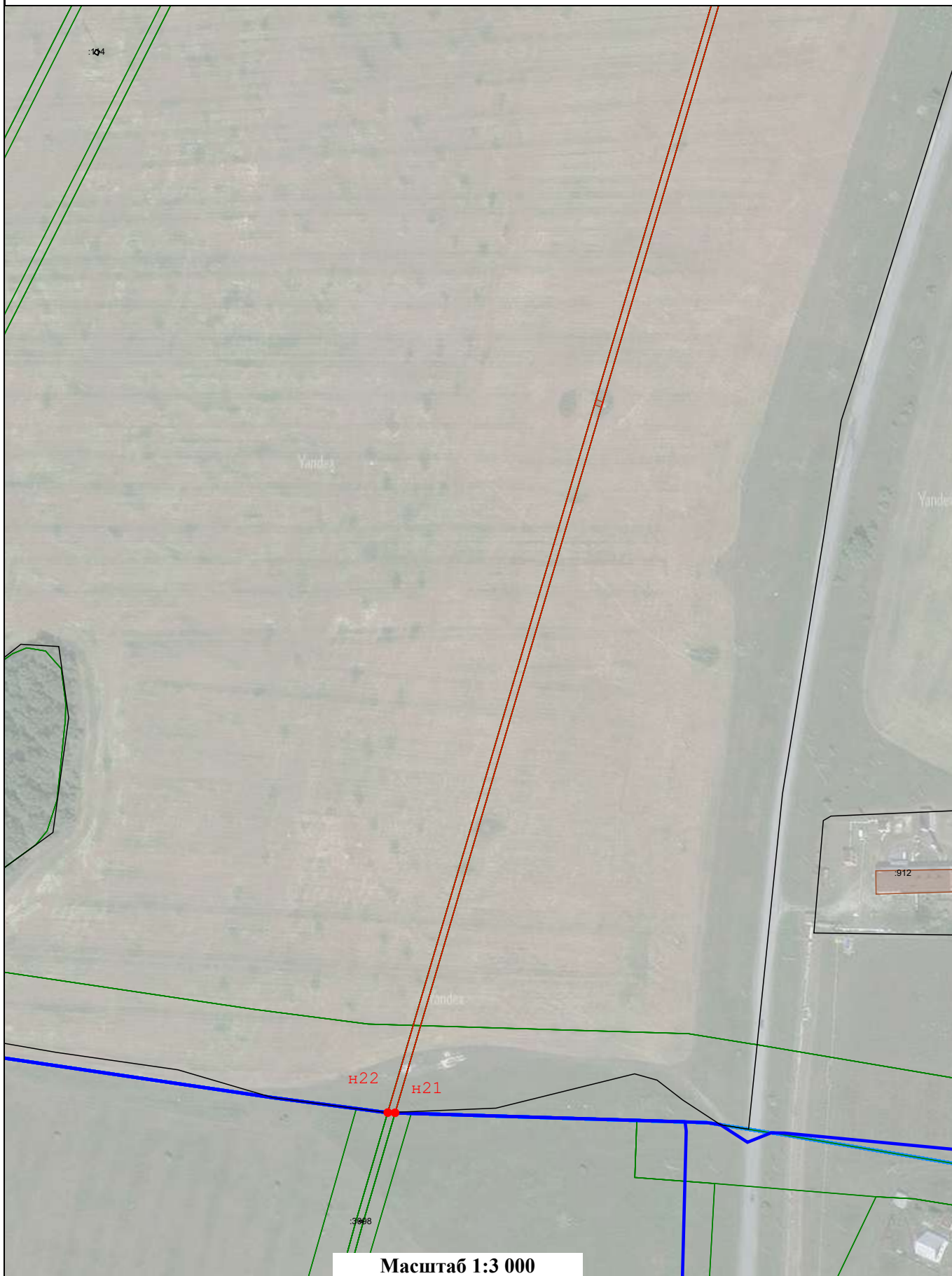

Подпись _____ Дата « ____ » _____ 20 ____ г.

Место для оттиска печати (при наличии) лица, составившего описание местоположения границ объекта

Прохождение границы		Описание прохождения границы
от точки	до точки	
1	2	3
—	—	—